

농약안전정보시스템

판매업체 매뉴얼

목차

1. 메뉴 구조도	2
2. 회원가입 및 로그인	3
2.1 사이트 접속 주소	3
2.2 회원가입	3
2.3 로그인 및 로그아웃	8
2.4 아이디/패스워드 찾기	9
3. 마이페이지	10
3.1 회원정보	10
3.1.1 회원정보수정 및 비밀번호변경	10
3.1.2 내업체정보관리	11
3.2 농약판매관리	13
3.2.1 농약판매 등록	13
3.2.2 농약판매 일괄등록(엑셀)	15
3.2.3 농약판매 수정	16
3.2.4 농약판매 현황	17
3.2.5 농약제품관리	19
3.3 구매자관리	20
3.3.1 구매자 등록	20
3.3.2 구매자 수정	21
3.3.3 구매자 현황	23
3.4 부정불량농약회수	25
3.5 농약판매통계	27
3.5.1 전체 판매량	27
3.5.2 구매자별 판매량	28
3.5.3 제조,수입업체별 판매량	29
3.5.4 사용작물별 판매량	30
3.6 농약직권시험수요조사	31

1. 메뉴 구조도

농약판매업체 담당자가 사용하는 전체 메뉴 구조 및 주요 기능에 대한 설명입니다.

Key Point 메뉴 구조 및 주요기능 요약

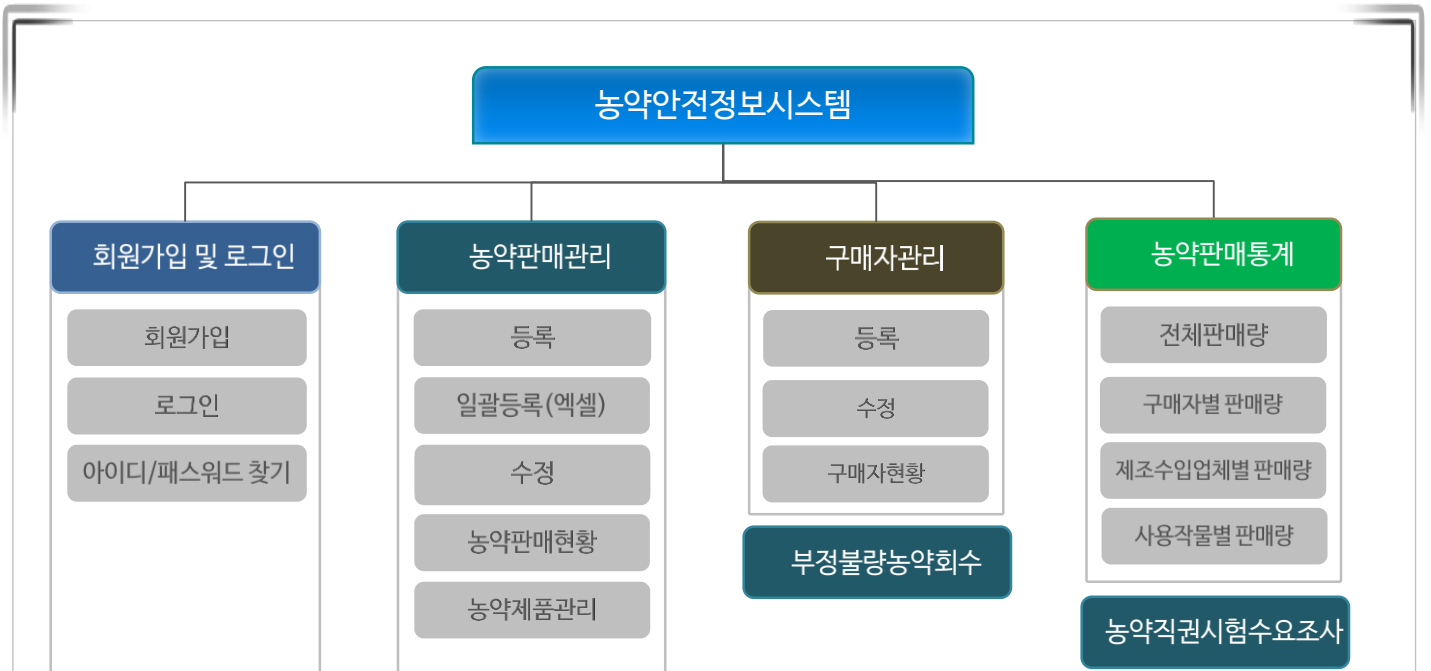

주요기능	설 명
회원가입	농약안전정보시스템을 사용하기 위하여 계정을 신청하는 기능을 제공합니다.
로그인	농약안전정보시스템에 로그인하는 기능을 제공합니다.
아이디/패스워드 찾기	로그인 정보를 분실 하였을 경우 계정정보를 조회할 수 있는 기능을 제공합니다.
농약판매관리	농약판매 정보를 등록, 수정, 엑셀일괄등록 하는 관리 기능을 제공합니다
농약제품관리	농약제품을 즐겨찾기 하는 기능을 제공합니다
구매자관리	구매자를 등록, 수정, 관리하는 기능을 제공합니다
부정불량농약회수	부정불량으로 등록된 농약에 대한 회수정보를 등록하는 기능을 제공합니다.
농약판매통계	농약 판매 통계 정보를 제공합니다
농약직권시험수요조사	작물별로 추가 되어야 할 농약 및 성분에 대한 수요조사를 신청합니다.

2. 회원가입 및 로그인

2.1 사이트 접속 주소

아래와 같이 웹 브라우저의 주소입력란에 <http://psis.rda.go.kr> 을 입력 하시면 농약안전정보시스템에 접속 됩니다.

2.2 회원가입

① 농약안전정보시스템의 상단의 로그인 버튼 클릭 -> 로그인 화면에서 **회원가입** 을 눌러 회원가입 페이지로 이동합니다.

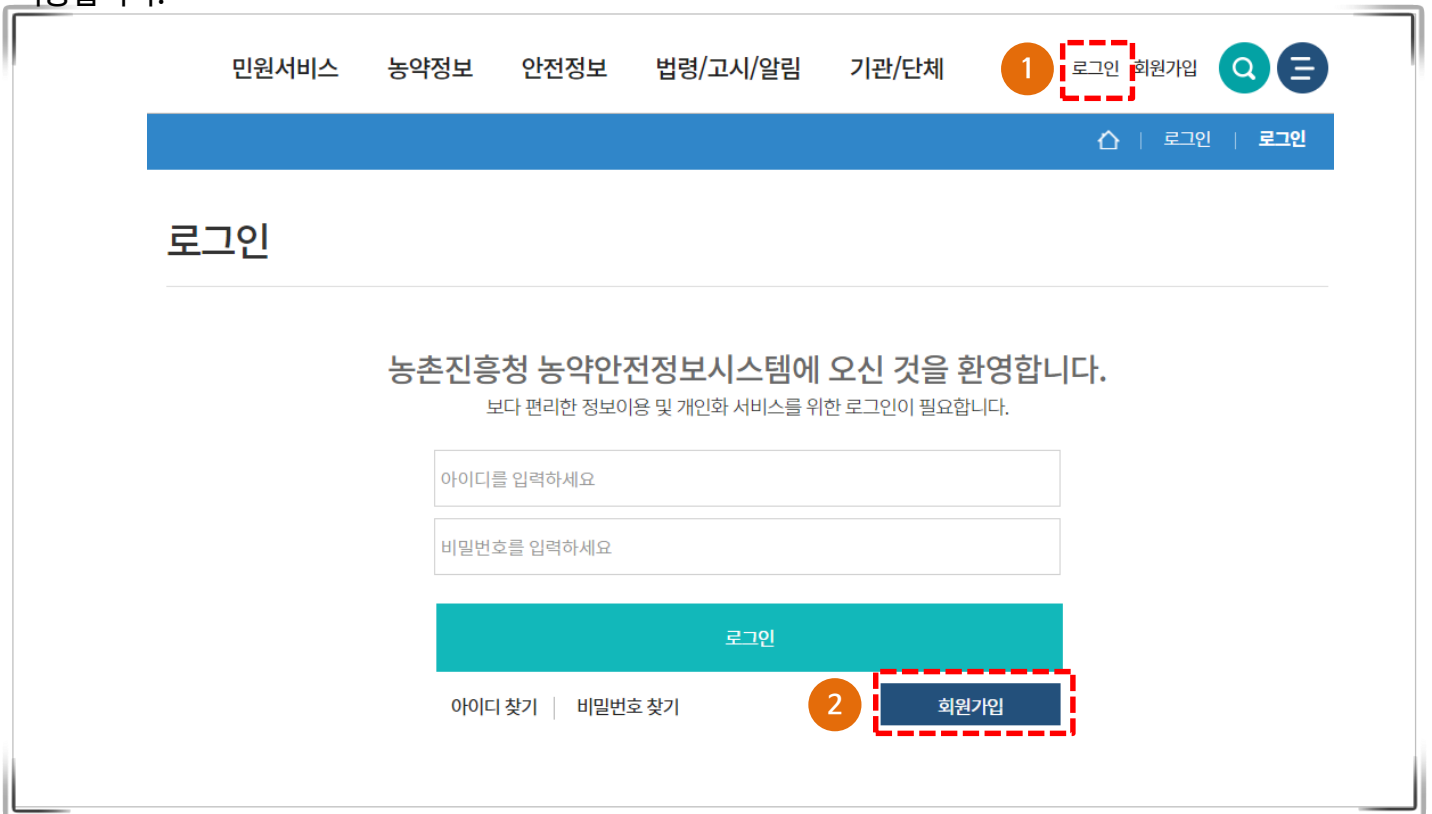

화면설명

- ① 로그인 버튼을 클릭하여 로그인 페이지로 이동합니다.
- ② 회원가입 버튼을 클릭하여 신청 첫 페이지(약관동의)로 이동합니다

2.2 회원가입 (계속)

농약안전정보시스템 회원가입 이용약관 동의 화면입니다.

회원가입

회원유형을 먼저 선택하시면 보다 편리하게 진행하실 수 있습니다.
회원이 되시면 개인맞춤 서비스 등 다양한 정보를 이용하실 수 있습니다.

일반사용자	제조/수입 1	판매업	판매관리인	수출입량제입	소포장판매관리인
-------	----------------	------------	-------	--------	----------

1 약관동의

2 업체인증

3 정보입력

4 가입완료

이용약관 [필수]

제 1 장 총칙
제1조(목적)
본 약관은 농약안전정보시스템 (이하 "당 사이트") 이 제공하는 모든 서비스 (이하 "서비스") 의 이용조건 및 절차, 이용자와 당 사이트의 권리, 의무, 책임사항과 기타 필요한 사항을 규정함을 목적으로 합니다.

제2조(약관의 효력 및 변경)
1. 당 사이트는 귀하가 본 약관 내용에 동의하는 것을 조건으로 귀하에게 서비스를 제공할 것이며, 귀하가 본 약관의 내용에 동의하는 경우, 당 사이트의 서비스 제공 행위 및 귀하의 서비스 사용 행위는 본 약관이 우선적으로 적용될 것입니다.
2. 당 사이트는 본 약관을 사전 고지 없이 변경할 수 있으며, 변경된 약관은 당 사이트 사이트 내에 공지함으로써 이용자가 직접 확인하도록 할 것입니다. 이용자가 본인의 회원 등록을 취소(탈퇴)한 후 다시 로그인 하는 경우 사유의 계정은 연과 비로그인 상태에 대한 동의로 간주됩니다. 변경된 약관의 효력 적용에 관하여는 변경된 약관의 공지사항을 확인하십시오.

동의합니다 동의하지 않습니다

개인정보 수집 및 이용동의 [필수]

1. 개인정보의 수집항목 및 수집방법
가. 농촌진흥청 농약안전정보시스템에서는 개인적인 회원 서비스 제공을 위한 필수정보와 정보주체 각각의 기호와 필요에 맞는 서비스 제공을 위한 선택정보로 구분하여 다음의 정보를 수집하고 있습니다. 선택정보를 입력하지 않아도 서비스 이용에 제한이 없습니다. 또한 정보주체의 기본적인 인권 침해의 우려가 있는 민감한 개인정보(사상·신념, 노동조합·정당의 가입·탈퇴, 정치적 견해, 건강, 성생활, 유전정보 및 범죄경력에 관한 정보 등)는 수집하지 않습니다.

나. 수집하는 개인정보의 항목
- 필수항목: 상호(업종명), 대표자 성명, 주소, 연락처(휴대폰), 사업자등록번호
- 선택항목: 이메일

다. 서비스 이용과정에서 아래와 같은 정보들이 자동으로 생성되어 수집될 수 있습니다.

동의합니다 동의하지 않습니다

위의 사항에 모두 동의합니다.

3 다음 >

취소

화면설명

- ① 회원유형 중 판매업을 체크합니다
- ② 이용약관 및 개인정보 수집 동의에 체크합니다
- ③ 다음단계 버튼을 클릭합니다

2.2 회원가입 (계속)

농약안전정보시스템 회원가입을 위한 화면입니다.

회원가입

정보 확인을 위해 인증이 필요합니다.
인증은 본인 명의의 휴대전화가 필요합니다.

일반사용자
채소/수입/원재입
판매업
판매관리인
수출입업자업
소모장판매관리인

① 약관동의
② 업체인증
③ 정보입력
④ 가입완료

①

• 업체명 • 대표자명 조회

④

지자체 담당자 조회

선택	대표자명	업체명	주소
<input type="checkbox"/>	김영민	강경농약마트	강경읍 대성리 100-1 *본인/가족명: 본인/가족명 입력 후 확인 후 필수
<input type="checkbox"/>	김영민	강경농자재	강경읍 대성리 100-1 *본인/가족명: 본인/가족명 입력 후 확인 후 필수
<input type="checkbox"/>	김영민	강경농전	강경읍 대성리 100-1 *본인/가족명: 본인/가족명 입력 후 확인 후 필수
<input checked="" type="checkbox"/>	이영민	경농대구공장	대구광역시 수성구 수성로 100
<input type="checkbox"/>	김영민	경농사	강경읍 대성리 100-1
<input type="checkbox"/>	김영민	경농사	강경읍 대성리 100-1
<input type="checkbox"/>	김영민	경농이그로	강경읍 대성리 100-1
<input type="checkbox"/>	김영민	고경농업협동조합	고경읍 대성리 100-1
<input type="checkbox"/>	김영민	고경농업협동조합노조지소	고경읍 대성리 100-1
<input type="checkbox"/>	김영민	가경농약사	가경읍 대성리 100-1

1
2
3
4

휴대폰본인확인
본인명의의 휴대폰을 통한 본인인증을 진행합니다.

③

인증하기

유의사항

팝업창이 나타나지 않으면 브라우저의 팝업차단을 해제해 주시기 바랍니다.
개인 정보는 동의 없이 공개되지 않으며 개인정보보호정책에 의해 보호받고 있습니다. 농촌진흥청은 농약안전정보시스템 이용에 있어 개인정보가 보호받을 수 있도록 최선을 다하겠습니다.

화면설명

- ① 업체명 또는 대표자명을 입력 후 검색 버튼을 클릭합니다.
- ② 회원가입 할 본인 판매업체를 선택합니다.
- ③ 휴대폰 본인인증 버튼을 눌러 판매업체의 대표자 명의의 휴대폰으로 실명인증을 진행합니다.
- ④ 업체 정보가 없거나 정보가 다를 경우 지자체 담당자 조회를 통해 문의합니다.

2.2 회원가입 (계속)

농약안전정보시스템 회원가입을 위한 화면입니다.

회원가입

회원 정보를 입력하고 회원가입을 완료합니다.
원활한 서비스를 위해 필수 입력항목을 반드시 입력하세요.

일반사용자	제조/수입/원재입	판매업	판매관리인	수출입방제업	소포장판매관리인
1 약관동의	2 본인인증	3 정보입력	4 가입완료		

*이름	<input type="text"/>	
*아이디	<input type="text"/>	1 <input type="button" value="중복확인"/>
*비밀번호	<input type="password"/>	1 8자리 이상 영문, 숫자, 특수문자를 혼합해서 사용
*비밀번호 확인	<input type="password"/>	
*휴대전화번호	<input type="text" value="010-1234-5678"/>	
*판매정보등록방식	<input checked="" type="radio"/> 농약안전정보시스템 사용 <input type="radio"/> 민간재고SW사용	2
	1 농약안전정보시스템 사용 : 판매정보를 현 시스템(웹)에서 직접 등록 민간재고SW사용 : 연계프로그램 이용(농협, 아산, 우성 등)	
판매업세명	<input type="text" value="농약판매업자(판매업)"/>	
소속협회구분	<input type="text" value="농약판매업자(판매업), 농협, 아산, 우성"/>	
사업자등록번호	<input type="text" value="1234567890"/>	
주소	<input type="text" value="서울특별시 강남구 테헤란로 123"/>	
전화번호	<input type="text" value="02-1234-5678"/>	
3 <input type="button" value="저장"/>		<input type="button" value="취소"/>

화면설명

- ① ID 입력 후 중복확인을 합니다. 필수정보는 모두 입력합니다
- ② 회원가입 후 판매정보 등록을 농약안전정보시스템에서 직접 할 것인지, 농협, 아산, 우성 등 판매재고 프로그램을 통해 할 것인지를 선택합니다. 민간재고관리SW 사용 선택 시에는 농약안전정보시스템을 통해 판매정보를 등록할 수 없습니다.
- ③ 저장 버튼을 눌러 회원가입을 완료합니다.

2.2 회원가입 (계속)

농약안전정보시스템 회원가입을 위한 화면입니다.

로그인

회원유형을 먼저 선택하시면 보다 편리하게 진행하실 수 있습니다.
회원이 되시면 개인맞춤 서비스 등 다양한 정보를 이용하실 수 있습니다.

일반사용자	제조/수입/원제업	판매업	판매관리인	수출입방제업	소포장판매관리인
-------	-----------	------------	-------	--------	----------

1 약관동의 ▶ 2 본인인증 ▶ 3 정보입력 ▶ **4 가입완료**

반갑습니다. 등록이 완료되었습니다.

신청하신 계정은 담당자 승인 후 이용 가능합니다.
승인이 완료되면 등록하신 휴대전화번호로 **승인 완료** 문자가 전송됩니다.

1 **홈으로** 로그인하기

승인지연 안내
계정 승인이 지연되는 경우 아래 안내된 전화번호로 문의하여 주시기 바랍니다.
농자재 산업과 농약안전정보시스템 담당자 **063-238-0832**

화면설명

- ① 농촌진흥청 담당자의 승인완료 후 사용가능하며, 홈으로 버튼을 눌러 메인페이지로 이동합니다.

2.3 로그인 및 로그아웃

농약안전정보시스템의 판매업체 기능을 사용하기 위하여 로그인 하는 화면입니다.

민원서비스 농약정보 안전정보 법령/고시/알림 기관/단체 로그인 회원가입

로그인 로그인

로그인

농촌진흥청 농약안전정보시스템에 오신 것을 환영합니다.
보다 편리한 정보이용 및 개인화 서비스를 위한 로그인이 필요합니다.

1 아이디를 입력하세요

2 비밀번호를 입력하세요

3 로그인

아이디 찾기 | 비밀번호 찾기 회원가입

로그아웃

- 회원정보
- 농약판매관리
- 구매자관리
- 부정불량농약회수
- 농약판매등록
- 농약직권시행수요조사

화면설명

- 1 아이디 를 입력합니다.
- 2 패스워드를 입력합니다.
- 3 로그인 합니다.
- 4 로그인 하였을 경우 로그아웃 버튼을 눌러 시스템에서 로그아웃 합니다.

2.4 아이디/비밀번호 찾기

아이디/비밀번호를 분실하였을 경우 조회하는 기능입니다.

화면설명

- ① 아이디 찾기 : 휴대폰 본인인증을 통하여 아이디를 찾습니다
- ② 비밀번호 찾기 : 비밀번호를 찾고자 하는 아이디를 입력 후 다음단계 버튼을 클릭한후 휴대폰 본인인증을 통하여 패스워드를 변경하는 화면으로 이동합니다

3. 마이페이지

3.1 회원정보

3.1.1 회원정보수정 및 비밀번호변경

개인정보를 수정 하는 화면입니다.

1 로그인 후 상단의 마이페이지 버튼을 클릭합니다.

2 마이페이지 접근 시 농약판매현황, 구매자현황 등의 대시보드를 제공합니다.

3 알림을 클릭하면 판매업체 공지사항 팝업을 제공합니다.

4 ~ 5 회원정보 수정 버튼을 클릭하여 수정화면으로 이동하고 여러가지 정보를 변경할 수 있습니다.

6 수정 버튼을 눌러 수정된 정보를 저장합니다.

화면설명

- ① 로그인 후 상단의 마이페이지 버튼을 클릭합니다.
- ② 마이페이지 접근 시 농약판매현황, 구매자현황 등의 대시보드를 제공합니다.
- ③ 알림을 클릭하면 판매업체 공지사항 팝업을 제공합니다.
- ④ ~ ⑤ 회원정보 수정 버튼을 클릭하여 수정화면으로 이동하고 여러가지 정보를 변경할 수 있습니다.
- ⑥ 수정 버튼을 눌러 수정된 정보를 저장합니다.

3.1.2 내업체정보관리

업체정보를 수정 하는 화면입니다.

화면설명

- ① 마이페이지 메뉴 목록입니다. 목록을 클릭하면 해당 메뉴로 이동합니다.
- ② 클릭하면 메뉴를 접거나 펼 수 있는 기능을 제공합니다.
- ③ 내 업체정보관리 탭을 클릭합니다.
- ④ 업체정보를 변경할 수 있습니다.
- ⑤ 저장 버튼을 눌러 수정된 정보를 저장합니다

3.1.2 내업체정보관리

소속판매관리인 정보를 조회하는 화면입니다.

소속 판매관리인

1
내 업체정보관리

소속 판매관리인

지자체에 신고, 등록된 우리 회사 소속의 판매관리인 명단을 조회합니다.

■ 소속 판매관리인 현황

2

• 직원검색(성명)

• 상태

재직 ▼

Q 조회

순번	성명	생년월일	휴대전화번호	재직처리일자	최종교육수료일자	판매관리인상태
1	이영민	1980-01-01	010-1234-5678	2020-01-01	2020-01-01	재직

1

소속 판매관리인

지자체에 신고된 우리 회사 소속의 판매관리인 내역입니다.

재직 및 퇴사의 처리일자는 지자체에서 처리된 일자이므로 실제의 압퇴사 일자와는 다를 수 있습니다.

! 실제 재직중인 소속 판매관리인과의 내역이 상이할 경우 소속 지자체에 문의하십시오.

화면설명

- ① 소속 판매관리인 탭을 클릭합니다.
- ② 직원의 성명과 상태(재직, 퇴사) 여부를 선택하여 정보를 조회합니다.

3.2 농약판매관리

3.2.1 농약판매 등록

농약 판매 등록 화면입니다. 구매자 별 판매 정보를 저장하는 기능을 제공합니다.

번호	판매구분	사용농작물	병해충	바코드번호	품목명	등록규격	상표명	판매일자	판매량	판매단위	포장량	포장단위	추천농약
1	판매							2021-01-26		병		mℓ	조회
2	판매							2021-01-26		병		mℓ	조회

화면설명

- ① 구매자의 이름을 입력하여 검색합니다.
- ② 구매자를 등록하는 팝업 창을 제공합니다. 등록된 구매자는 구매자 목록에서 조회됩니다.
- ③ 구매자 구매이력을 조회하는 팝업 창을 제공합니다.
- ④ 여러 건의 농약을 판매하는 경우 클릭하여 판매정보를 추가할 수 있습니다.
- ⑤ 판매, 단순반품, 기타반품 등의 판매구분을 선택합니다.
- ⑥ 사용농작물과 병해충을 선택하면 자동으로 추천 농약정보가 팝업으로 제공됩니다.
- ⑦ 바코드번호를 입력하면 해당 바코드에 대한 품목, 상표, 판매/포장 단위 등의 정보가 자동 세팅됩니다.
- ⑧ 등록할 품목정보를 선택할 수 있는 팝업창을 제공합니다.
- ⑨ 해당 정보를 임시저장하여 다른 페이지로 이동 후 임시저장정보를 불러올 수 있습니다.
- ⑩ 해당 판매 정보를 저장합니다.

3.2.1 농약판매 등록

농약 판매정보 등록 화면 중 구매자조회 팝업과 구매자 이력 목록 팝업에 대한 설명입니다.

구매자조회

① 검색구분: 전체 | 검색: 김 | 전화번호: 전화번호 뒤 4자리를 입력하세요. | 경영체번호: | 🔍 조회

총 건수: 2216 건, 페이지 수: 1/222

순번	구분	성명	전화번호	주소	경영체번호	주거래처
2216	농업인(개인)	김영민	010-1234-5678	경기도 고양시 일산구 일산동구		즐거찾기
2215	농업인(개인)	김영민	010-1234-5678	경기도 고양시 일산구 일산동구		즐거찾기
2214	농업인(개인)	김영민	010-1234-5678	경기도 고양시 일산구 일산동구		즐거찾기
2213	농업인(개인)	김영민	010-1234-5678	경기도 고양시 일산구 일산동구		즐거찾기
2212	농업인(개인)	김영민	010-1234-5678	경기도 고양시 일산구 일산동구		즐거찾기
2211	농업인(개인)	김영민	010-1234-5678	경기도 고양시 일산구 일산동구		즐거찾기
2210	농업인(개인)	김영민	010-1234-5678	경기도 고양시 일산구 일산동구		즐거찾기
2209	농업인(개인)	김영민	010-1234-5678	경기도 고양시 일산구 일산동구		즐거찾기
2208	농업인(개인)	김영민	010-1234-5678	경기도 고양시 일산구 일산동구		즐거찾기
2207	농업인(개인)	김영민	010-1234-5678	경기도 고양시 일산구 일산동구		즐거찾기

1 2 3 4 5 6 7 8 9 10 > >>

구매자 이력 목록

④ 농약명: 상품명 또는 품목명을 입력하세요. | 사용농작물: | 🔍 조회

총 건수: 11 건, 페이지 수: 1/1

※ 판매된 날짜 최근 6개월 내 구매한 제품입니다.

순번	상품명	품목명	판매량 (판매단위)	구매량수	안전사용기준	사용농작물	판매일	판매구분	판매일자
11	가계호초	벤조비사이클론,클로살...	109명	1	--	배	일년생감초(과),물 냉계사자(과)기름, 일년생사(과)기름, 배농,자귀물,가막 사기(일년생생감 초(반물,물방개,물 방아고양이)	판매	2020-12-12
10	가계호초	벤조비사이클론,클로살...	109명	1	--	배		판매	2020-10-12
9	가계호초	가 입제	609명	1	--	배		판매	2020-10-12
8	갑부존	벤다존,제유일트리온 입제	109명	1	--	가계(이)제(이)안 유		판매	2020-09-21
7	가드라인	에시펜콜라-에스-에틸리...	109명	1	목초상 1회 이내	배		판매	2020-09-08
6	가드라인	에시펜콜라-에스-에틸리...	409명	1	목초상 1회 이내	배		판매	2020-09-08
5	가세마이트	에세퀴노실 액상수화제	409명	1	--	당귀		판매	2020-09-08
4	가드라인	에시펜콜라-에스-에틸리...	409명	1	목초상 1회 이내	배		판매	2020-09-08
3	가세마이트	에세퀴노실 액상수화제	109명	1	--	가세마이		판매	2020-09-04
2	가세마이트	에세퀴노실 액상수화제	109명	1	--	관엽류		판매	2020-09-04

1 2

화면설명

- ① 구매자를 검색할 수 있습니다. 성명, 전화번호 뒤 4자리, 경영체번호 검색 조건을 제공합니다.
- ② 선택한 구매자를 판매정보 등록 화면에 적용합니다.
- ③ 해당 구매자를 주 거래처(즐거찾기)로 지정합니다. 주 거래처로 지정된 구매자는 다른 구매자들보다 먼저 목록 상단에 노출됩니다. 동명이인인 구매자로 인해 혼란이 발생하는 경우 최초 한번 즐겨찾기 후 보다 편리하게 이용할 수 있습니다.
- ④ 농약명, 사용농작물로 구매자의 구매 이력을 조회합니다.(최근 6개월 내)

3.2.2 농약판매 일괄등록(엑셀)

농약 판매 정보를 엑셀파일로 일괄 업로드 하는 기능을 제공합니다.

농약판매 일괄등록(엑셀)

업로드 절차안내

※ 엑셀 업로드 기능은 모바일 환경보다는 PC환경에서 사용해 주십시오.

1
신규, 반복 등록만 가능합니다!

2
xlsx 파일로 올려주세요!

3
엑셀문서 작성 및 첨부

4
검증버튼 클릭

5
업로드버튼 클릭

표준양식 다운로드

※ 표준양식 내의 농약품목정보는 다운로드 시 최신정보로 변경되오니, 가급적 최신의 표준양식을 다운받아 사용해주시기 바랍니다.
(최종 수정일시: 2020-12-14 11:01:12)

1

농업인(개인) 판매
 판매업체(도매간거래) 판매
 기관(법인, 회사) 판매

※ 판매구분을 선택 후 표준양식을 다운로드하여 농약판매정보를 등록하여 주세요.

[양식다운로드](#)

농업인(개인)판매 첨부파일 선택

2

[제품번호검색](#)

3

C:\fakepath\농약판매정보 입력 테스트.xlsx

[찾아보기](#)

4

[검증](#)

5

검증 성공 목록

순번	성명	생년월일	전화번호	우편번호	주소	농약품목번호	바코드
1	김영민	1980-12-12	010-1234-5678	12345	서울특별시 강남구 테헤란로 123	123456789	

6

[업로드](#)

화면설명

- ① 판매대상에 따라 엑셀 업로드 양식이 다르므로 원하는 양식을 다운로드 합니다.
- ② 제품번호검색 : 엑셀 양식에 입력될 농약품목번호를 조회합니다.
- ③ 업로드할 엑셀파일을 선택합니다.
- ④ 검증 버튼을 눌러 엑셀 파일을 검증합니다.
- ⑤ 검증결과가 보여지는 화면입니다. (엑셀정보를 수정하여 바로 재 검증해도 무방)
- ⑥ 검증 완료 건을 업로드 하여 판매정보를 저장 합니다.

3.2.3 농약판매 수정

농약 판매 정보를 수정하는 화면입니다. 구매자별 판매 정보를 수정하는 기능을 제공합니다.

농약판매 수정

1 **구매자**

판매구분 전체 ▼

사용농작물

농약명 가그라

판매일자 YYYY-MM-DD ~ YYYY-MM-DD

병해충

검색초기화
조회

총 건수: 4건 2 **등록** X 선택 삭제 3

<input type="checkbox"/>	순번	구매자	상표명	품목명	판매량 (판매단위)	포장단위	사용농작물	병해충
<input type="checkbox"/>	4	이재선	가그라	테부코나졸 미탁제	40병	50ml	잔디	동전미
<input type="checkbox"/>	3	김지훈	가그라	테부코나졸 미탁제	1병	500ml	고추(단고추류 포함)	
<input type="checkbox"/>	2	이재선	가그라	테부코나졸 미탁제	10병	50ml	잔디	동전미
<input type="checkbox"/>	1	이재선	4	테부코나졸 미탁제	50병	500ml	잔디	

1

5

	*구매자	*판매구분	*사용농작물	병해충	바코드번호	*품목명	*등록규격	*
1	이재선	판매	잔디	동전마름병		테부코나졸 미탁제	25	가그

저장

화면설명

- ① 수정할 판매 내역을 조회합니다.
- ② 판매정보 등록화면으로 이동합니다.
- ③ 체크 박스에 선택된 정보를 일괄 삭제합니다.
- ④ 목록의 상표명 또는 품목명을 클릭하여 상세화면으로 이동합니다.
- ⑤ 해당 정보를 수정 후 저장 버튼을 눌러 저장합니다.

3.2.4 농약판매 현황

농약 판매 현황 화면입니다. 등록된 농약판매 정보와 엑셀다운로드 기능을 제공합니다.

농약판매 현황

1 구매자

판매구분 전체 ▼

사용농작물

• 농약명

• 판매일자 ~

• 병해충

🔄 검색초기화
🔍 조회

📄 총건수: 5 건 📄 등록 2

순번	구매자	상표명	품목명	판매량 (판매단위)	포장단위	사용농작물	병해충
5	이재선	강침단	클로로탈로닐 수화제	3병	4mℓ		잎마름
4	김민호	가수나방방	메타플루미존 입상수화제	1봉	2g	배	
3	김민호	아스캡	아세페이트 캡슐제	50병	40mℓ	잣나무	총실해
2	정영탁	가네마이트	아세퀴노실 액상수화제	20병	30ml	포도	점박이
1	정영탁	총애짱	비펜트린 수화제	10병	40mℓ	참깨	들깨잎말랑

1

4
엑셀다운로드

화면설명

- ① 판매 내역 조회 조건입니다. 조회 조건을 입력 후 조회 버튼을 클릭합니다.
- ② 판매정보 등록화면으로 이동합니다.
- ③ 상표명, 품목명을 클릭 시 판매 내역 상세 페이지로 이동합니다.
- ④ 조회조건에 해당하는 결과를 엑셀로 다운로드 합니다.

3.2.4 농약판매 현황

농약 판매 상세 정보 화면입니다. 농약 판매 세부 정보를 조회하는 기능을 제공합니다

판매정보 상세

1

아스캡 50병(포장단위 40ml) 2020-11-25 판매

- 구매자 김민호
- 품목명 아세페이트 캡슐제
- 사용농작물 잣나무

2

삭제

목록

판매이력정보 구매자 김민호님의 최근 6개월 내 구매한 제품에 대해 표시됩니다.

순번	판매구분	상표명	품목명	판매량 (판매단위)	구매횟수	안전사용기준	사용농작물	판매일자
3	판매	가가호호	벤조비사이클론 할로실퓨론메틸 피리미노박메틸 입상수화제	2병	1	--	벼	2020-12-13
2	판매	가수나방방	메타플루미존 입상수화제	1봉	1	수확 14일 전까지 2회 이내	배	2020-11-25
1	판매	아스캡	아세페이트 캡슐제	50병	1	수확 30일 전까지 2회 이내	잣나무	2020-11-25

1

화면설명

- ① 판매 세부 정보를 제공합니다.
- ② 삭제 : 해당 판매 정보를 삭제합니다.
목록 : 목록페이지로 이동합니다
- ③ 구매자의 최근 6개월 구매 이력 정보를 제공합니다.

3.2.5 농약제품관리

농약 제품 정보를 조회하고 해당 제품을 보유농약으로 등록 및 등록해제 하는 기능을 제공합니다

보유 농약제품관리

1

• 제조/수입업체

• 농약명

• 사용농작물

• 용도

↻ 검색초기화
🔍 조회

❗ (농촌진흥청) 에서 보유 중인 농약을 관리하는 화면입니다. 보유농약 등록 버튼을 클릭하여 보유 농약을 추가하세요!
농약판매 등록 시 보유 농약이 우선적으로 검색됩니다.

📄 총건수 : 3건

2 보유농약 등록
선택해제
4

▶	상표명 ⇅	품목명 ⇅	사용농작물 ⇅	용도	제품관리
	근사미	글리포세이트이소프로필아민 액제	(잡정)근대,(잡정)부추,(잡정)...	제초제	해제
	그물망	비티쿠르스타키 수화제	감(단감포함),기장,단호박,마...	살충제	해제
	가가호호	벤조비사이클론,할로설피룬메틸,피리미노박메틸 입상 수화제	벼	제초제	해제

1

농약제품목록

• 제조/수입업체

• 농약명

• 사용농작물

• 용도

📄 총건수 : 3354건, 페이지 수 : 1/336

3 선택등록

☐	순번	제조/수입업체 ⇅	상표명 ▲	품목명 ⇅	등록규격 ⇅	사용농작물 ⇅	용도
<input type="checkbox"/>	3354	성보화학(주)	가쿠내	멘티아말리카브아이소프로필,프로피레브 수화제	59.5(3.5+56)	감자,고추(단고추류...	살균제
<input type="checkbox"/>	3353	(주)경농	가네마이트	아세퀴노실 액상수화제	15	(잡정)나디아,(잡정)...	살충제
<input type="checkbox"/>	3352	(주)경농	가네마이트	아세퀴노실 액상수화제	15	(잡정)나디아,(잡정)...	살충제
<input type="checkbox"/>	3351	(주)테스트	가농약	가 입제	25(12.5+12.5)		살균제
<input type="checkbox"/>	3350	(주)테스트	가농약	가 액상수화제	25(12.5+12.5)		살균제
<input type="checkbox"/>	3349	신켄타코리아(주)	가드라인	아시벤플라-에스-메틸,티아메독삼 입제	2.8(2+0.8)	벼,벼,	살균.살충제
<input type="checkbox"/>	3348	(주)필한농	가드키	아세타미프리드 액제	10	(잡정)근대,(잡정)비...	살충제
<input type="checkbox"/>	3347	오성그린(주)	가디온	티플루자마이드 액상수화제	21	(잡정)고구마,(잡정)...	살균제
<input type="checkbox"/>	3346	(주)동방이그루	가랑위	벤설피룬메틸,벤조비사이클론,메티미포프 액상수화제	7(1.2+4+1.8)	벼	제초제
<input type="checkbox"/>	3345	(주)케이씨생명과학	가루사이드	피리프록시펜 액상수화제	10	고추(단고추류포함),...	살충제

1
2
3
4
5
6
7
8
9
10
>
>>

화면설명

- ① 농약 제품을 조회합니다. (현재 목록에서 조회되는 제품은 판매등록 시 제품팝업 목록과 동일)
- ② 보유 등록 할 농약 제품검색 팝업을 호출합니다.
- ③ 선택등록 : 체크박스에 선택된 농약 제품을 보유 농약제품으로 등록합니다.
- ④ 선택해제 : 체크박스에 선택된 보유 농약제품을 해제 합니다.
- ⑤ 한 건씩 제품을 해제합니다.

|| -19

3.3 구매자 관리

3.3.1 구매자 등록

구매자를 등록하는 화면입니다. 구매자 유형별 입력 가능 항목이 다른 기능을 제공합니다

구매자 등록

*표시 항목은 필수입력 사항입니다.

*사용자유형	<input checked="" type="radio"/> 농업인(개인) <input type="radio"/> 판매업체(도매간거래) <input type="radio"/> 기관(법인, 회사) 1		
*성명	<input type="text"/>		
*주소	<input type="text"/>	<input type="text"/>	<input type="text"/>
*전화번호	010 - <input type="text"/> - <input type="text"/>	<input type="text"/>	<input type="button" value="중복확인"/> ! 성명, 주소, 전화번호로 중복확인 합니다.
생년월일	<input type="text" value="YYYY-MM-DD"/> <input type="button" value="📅"/>		
개인정보이용동의서	<input type="radio"/> 제출 <input checked="" type="radio"/> 미제출		
개인정보이용동의서 첨부	<input type="text"/>		<input type="button" value="파일선택"/>

구매자 등록

*표시 항목은 필수입력 사항입니다.

*사용자유형	<input type="radio"/> 농업인(개인) <input checked="" type="radio"/> 판매업체(도매간거래) <input type="radio"/> 기관(법인, 회사)		
*업체명	<input type="text"/>	<input type="text"/>	<input type="button" value="중복확인"/> ! 업체명(기관명), 사업자번호로 중복확인 합니다.
*사업자번호	<input type="text"/>	<input type="text"/>	<input type="text"/>
*주소	<input type="text"/>	<input type="text"/>	<input type="text"/>
*전화번호	010 - <input type="text"/> - <input type="text"/>	<input type="text"/>	<input type="text"/>

화면설명

- ① 구매자 유형을 선택합니다.
- ② 농업인일 경우 입력 항목입니다.
- ③ 판매업자 및 기관일 경우 입력 항목입니다.

3.3.2 구매자 수정

수정할 구매자를 조회하는 화면입니다.

구매자 수정

1 **구매자명**

구분 전체 ▼

경영체여부 전체 ▼

전화번호

등록일자 YYYY-MM-DD ~ YYYY-MM-DD

↻ 검색초기화
🔍 조회

📄 총 건수: 239 건
10개씩 보기 ▼
확인

순번	구분	성명	전화번호	주소
239	농업인(개인)	김영진	010-****-5123	충청남도 천안시 동남구
238	농업인(개인)	김영진	010-****-9002	충청남도 천안시 동남구
237	농업인(개인)	김영진	010-****-0481	충청남도 천안시 동남구
236	농업인(개인)	김영진	010-****-7011	충청남도 천안시 동남구
235	농업인(개인)	김영진	010-****-8856	충청남도 천안시 동남구
234	농업인(개인)	김영진	010-****-7011	충청남도 천안시 동남구
233	농업인(개인)	김영진	010-****-0000	충청남도 천안시 동남구
232	농업인(개인)	김영진	010-****-1111	충청남도 천안시 동남구
231	농업인(개인)	김영진	010-****-3904	충청남도 천안시 동남구
230	농업인(개인)	김영진	010-****-6679	충청남도 천안시 동남구

1
2
3
4
5
6
7
8
9
10
>
>>

화면설명

- ① 수정할 구매자를 조회합니다.
- ② 성명을 클릭하여 수정 페이지로 이동합니다

3.3.2 구매자 수정

구매자 정보를 수정하는 화면입니다.

구매자 수정

* 표시 항목은 필수입력 사항입니다.

* 사용자유형	<input checked="" type="radio"/> 농업인(개인) <input type="radio"/> 판매업체(도매간거래) <input type="radio"/> 기관(법인, 회사)
* 성명	<input type="text"/>
* 주소	54875 <input type="text"/> <input type="text"/> 전라북도 전주시 덕진구 농생명로 300
* 전화번호	010 - <input type="text"/> - <input type="text"/> <input type="button" value="중복확인"/> ❗ 성명, 주소, 전화번호로 중복확인 합니다.
생년월일	<input type="text"/> <input type="text"/> <input type="text"/> <input type="text"/> <input type="text"/>
개인정보이용동의서	<input checked="" type="radio"/> 제출 <input type="radio"/> 미제출
개인정보이용동의서 첨부	<input type="text"/> <input type="button" value="파일선택"/>

1

화면설명

- ① 구매자 정보를 수정 후 저장 버튼을 눌러 정보를 저장합니다.

3.3.3 구매자 현황

구매자 현황 화면입니다. 등록된 구매자 정보와 엑셀다운로드 기능을 제공합니다.

구매자현황

구매자명

구분 전체 ▼

경영체여부 전체 ▼

전화번호

등록일자 ~

검색초기화
조회

총건수: 10건

구매자신규등록
0개의 보기
확인

순번	구분	성명	전화번호	주소
10	농업인(개인)	박희연	010-1234-5678	충청남도 서산시 신성면 신성리 신성1리 11번지
9	농업인(개인)	박희연	010-1234-5678	충청남도 서산시 신성면 신성리 신성1리 11번지
8	농업인(개인)	김민준	010-1234-5678	충청남도 서산시 신성면 신성리 신성1리 11번지
7	농업인(개인)	김민준	010-1234-5678	충청남도 서산시 신성면 신성리 신성1리 11번지
6	농업인(개인)	김민준	010-1234-5678	충청남도 서산시 신성면 신성리 신성1리 11번지
5	농업인(개인)	박희연	010-1234-5678	충청남도 서산시 신성면 신성리 신성1리 11번지
4	농업인(개인)	김민준	010-1234-5678	충청남도 서산시 신성면 신성리 신성1리 11번지
3	농업인(개인)	김민준	010-1234-5678	충청남도 서산시 신성면 신성리 신성1리 11번지
2	농업인(개인)	김민준	010-1234-5678	충청남도 서산시 신성면 신성리 신성1리 11번지
1	농업인(개인)	김민준	010-1234-5678	충청남도 서산시 신성면 신성리 신성1리 11번지

1

엑셀다운로드

화면설명

- ① 구매자 조회 조건입니다. 조회 조건을 입력 후 조회 버튼을 클릭합니다.
- ② 구매자 등록화면으로 이동합니다.
- ③ 구매자 상세화면으로 이동합니다.
- ④ 조회조건에 해당하는 결과를 엑셀로 다운로드 합니다.

3.3.3 구매자 현황

농약 구매자 상세 정보 화면입니다. 농약 구매자 세부 정보를 조회하는 기능을 제공합니다

구매자 상세

성명	이재민	구분	농업인(개인)
주소	경기도 고양시 일산서구 일산동로 100-100		
전화번호	010-1234-5678		
개인정보이용동의서	제출		
개인정보이용동의서 첨부파일			

③ 삭제 = 목록

화면설명

- ① 구매자 세부 정보를 제공합니다.
- ② 개인정보이용동의서를 첨부하였다면 다운로드 아이콘을 클릭하여 다운로드 받을 수 있습니다.
- ③ 삭제 : 구매자 정보를 삭제합니다.
목록 : 목록페이지로 이동합니다.

3.4 부정불량농약회수

부정불량농약회수 조회와 등록하는 화면입니다.

부정불량농약 회수

회수정보 입력 *표시는 필수 입력 사항입니다. 1 회수정보 추가

*상표명	등록규격(%)	모집단번호	*회수일자	*재고량	*회수량	삭제
<input type="text"/> 2			YYYY-MM-DD			3 삭제
4 엑셀업로드		4 저장				

회수 현황

5
 농약명
 제조/수입업체
 회수일자 ~

총건수 : 2 건
10개씩 보기

순번	상표명	품목명	제조/수입업체	회수일자	등록규격(%)	모집단번호	회수량	재고량
2	레전드	에마멕틴벤조에이트 미탁제	아진케미칼(주)	2020-12-01			20	10
1	노나리	이미다클로프리드 입상수화제	(주)경농	2020-12-03	68	1111	20	20

1

화면설명

- ① 여러 건의 회수정보를 등록하는 경우 클릭하여 회수정보를 추가할 수 있습니다.
- ② 상표조회 팝업을 제공합니다. 등록 할 상표명을 선택합니다.
- ③ 해당 회수정보를 삭제합니다.
- ④ 엑셀업로드: 회수정보일괄등록 화면으로 이동합니다. 저장: 등록된 회수정보를 저장합니다.
- ⑤ 부정불량농약회수 조회 조건입니다. 조회 조건을 입력 후 검색 버튼을 클릭합니다

3.4 부정불량농약회수

부정불량농약회수 등록 화면 중 상표조회 팝업에 대한 설명과 회수 정보를 엑셀파일로 일괄 업로드 하는 화면에 대한 설명입니다.

상표 조회
✕

1

↻ 검색초기화
Q 조회

📄 총 건수: 3 건, 페이지수: 1/1

순번	회수구분	상표명	제조수입업체	등록규격	모집단번호	판매업체	회수일자
3	품질검사부적합	노나리	(주)경농	5.48(3.5+1.5+0.48)	A-1	(주)가원조경	2020-10-01
2	자진취하	레전드	아진케미칼(주)	5.48(3.5+1.5+0.48)	A-1	(주)가원조경	2020-10-01
1	품질검사부적합	리모트	(주)농협케미칼	5.48(3.5+1.5+0.48)	A-1	(주)가원조경	2020-09-28

1

회수정보 일괄등록(엑셀)

업로드 절차안내

※엑셀 업로드 가능은 모바일 환경보다는 PC환경에서 사용에 주십시오.

1
 신규 등록만 가능합니다!

2
 xlsx 파일로 올려주세요!

3
 엑셀문서 작성 및 첨부

4
 검증버튼 클릭

5
 업로드버튼 클릭

표준양식 다운로드

※ 표준양식 내의 회수정보는 다운로드 시 최신정보로 변경되오니, 가급적 최신의 표준양식을 다운받아 사용해주시기 바랍니다.(최종 수정일시:)

※ 표준양식을 다운로드하여 회수정보를 등록하여 주세요.

3
양식다운로드

첨부파일 선택

C:\fakepath\회수정보 입력테스트.xlsx
4
찾아보기

5
검증
취소

검증 성공 목록

회수일자	재고량
2020-10-17	10

7
업로드

화면설명

- ① 상표정보 조회 조건입니다. 조회 조건을 입력 후 검색 버튼을 클릭합니다.
- ② 선택한 상표정보를 부정불량농약회수 등록 화면에 적용합니다.
- ③ 클릭하여 지정된 양식을 다운로드 합니다.
- ④ 업로드 할 엑셀파일을 선택합니다.
- ⑤ 검증 버튼을 눌러 엑셀 파일을 검증합니다.
- ⑥ 검증결과가 보여지는 화면입니다.(엑셀정보를 수정하여 바로 재 검증해도 무방)
- ⑦ 검증 완료 건을 업로드 하여 회수정보를 저장 합니다.

|| -26

3.5 농약판매통계

3.5.1 전체 판매량

전체 판매량 통계 정보를 보여주는 화면입니다. 농약의 용도별 통계 정보를 제공합니다

전체판매량

1
• 통계유형
년도별
• 조회기간(최대3년)
2020
~
2020

2
🔄 검색초기화
🔍 조회

📊
통계표
농약 판매자료들 표로 표시합니다.

📈
그래프

▪ [단위: 병/봉]

농약용도	합계	
합계	43	
살균제	17	
살충제	19	
살균·살충제	1	
제초제	6	

3

엑셀다운로드

화면설명

- ① 조회 조건입니다. 조회 조건을 입력 후 조회 버튼을 클릭합니다.
- ② 통계정보를 표 또는 그래프 형식으로 보여줍니다.
- ③ 엑셀다운로드 : 조회조건에 해당하는 결과를 엑셀로 다운로드 합니다.

3.5.2 구매자별 판매량

구매자별 판매량 통계 정보를 보여주는 화면 입니다. 등록된 구매자별 통계 정보를 제공합니다

구매자별 판매량

1

• 통계유형 년도별 ▼

• 구매자명 전세 ▼

• 조회기간(최대3년) 2020 ▼ - 2020 ▼

검색초기화 Q 조회

통계표

농약 판매자료를 표로 표시합니다.

그래프

2

▪ [단위: 병/봉]

구매자명	합계
합계	7
전세 <small>(전세(농약)의 판매처 통계(전세) 포함)</small>	2
전세 <small>(전세(농약)의 판매처 통계(전세) 포함)</small>	1
전세 <small>(전세(농약)의 판매처 통계(전세) 포함)</small>	2
전세 <small>(전세(농약)의 판매처 통계(전세) 포함)</small>	2

3

엑셀다운로드

화면설명

- ① 조회 조건입니다. 조회 조건을 입력 후 조회 버튼을 클릭합니다.
- ② 통계정보를 표 또는 그래프 형식으로 보여줍니다.
- ③ 엑셀다운로드 : 조회조건에 해당하는 결과를 엑셀로 다운로드 합니다

3.5.3 제조,수입업체별 판매량

제조수입업체별 판매량 통계 정보를 보여주는 화면 입니다. 제조수입업체별 통계 정보를 제공합니다

제조·수입업체별 판매량

①

- 통계유형 년도별 ▼
- 농약용도 살균제 ▼

- 조회기간(최대3년) 2020 ▼ ~ 2020 ▼
- 제조/수입사명 전체 ▼

🔄 검색초기화

🔍 조회

통계표

그래프

농약 판매자료를 표로 표시합니다.

②

▪ [단위: 병/봉]

제조/수입사명	농약품목명	합계
합계		17
(주)경농	메탈락살-엠 입제	1
	피카뷰트라족스 액상수화제	1
	메탈락살-엠 수화제	1
(주)동방아그로	사이아조파미드.발리페닐레이트 액상수화제	3
신젠타코리아(주)	아족시스트로빈.옥사티아피프롤린 액상수화제	1
	피디플루메토펜 액상수화제	5
유원에코사이언스(주)	클로로탈로닐 수화제	2
한국삼공(주)	하이멕사졸.펜티오피라드 분산성액제	3

③

엑셀다운로드

화면설명

- ① 조회 조건입니다. 조회 조건을 입력 후 조회 버튼을 클릭합니다.
- ② 통계정보를 표 또는 그래프 형식으로 보여줍니다.
- ③ 엑셀다운로드 : 조회조건에 해당하는 결과를 엑셀로 다운로드 합니다

3.5.4 사용작물별 판매량

작물별 판매량 통계 정보를 보여주는 화면 입니다. 농약의 사용 작물별 통계 정보를 제공합니다

사용작물별 판매량

1

조회기간(최대3년) 2020 ~ 2020

↻ 검색초기화

· 작물명 고추

🔍 조회

통계표

농약 판매자료들 표로 표시합니다.

▪ [단위 : 병/봉]

작물명	합계	2020							
		살균제	살충제	살균.살충제	살충.제초제	제초제	생장조정제	전착제	기타
합계	1	1	0	0	0	0	0	0	0
고추	1	1	0	0	0	0	0	0	0

2

엑셀다운로드

화면설명

- ① 조회 조건입니다. 조회 조건을 입력 후 조회 버튼을 클릭합니다.
- ② 엑셀다운로드 : 조회조건에 해당하는 결과를 엑셀로 다운로드 합니다.

3.6 농약직권시험수요조사

농약직권시험수요조사 이용안내 화면입니다.

농약직권시험수요조사이용안내

농약 직권시험수요조사 이용안내

- 국민 먹거리의 안전성 확보를 위해서는 반드시 등록된 농약만을 사용하여야 합니다.
- 농약은 농작물(수목, 농림산물 포함)을 해하는 병해충(잡초 포함)으로부터 농작물을 보호하기 위하여 사용하는 살균제, 살충제, 제초제 등의 약제를 말합니다.
 - 현재 재배되고 있는 농작물 대부분은 농약이 없으면 정상적인 수확이 불가능하기 때문에 우리청에서는 먹거리의 안정적 생산 및 안전성이 확보될 수 있도록 방제효과가 우수하고 안전한 농약만을 선별하여 등록, 사용토록 하고 있습니다.
 - 농촌진흥청에서는 등록된 농약이 적은 업체류 등 소면적 재배 작물 등에 대하여 1998년부터 직권시험을 실시하여 농가에서 사용가능한 농약을 지속 확대하여 등록하고 있으나 최근 재배작물이 다양해짐에 따라 현장 의견을 수렴하여 사용가능 농약이 적은 농작물에 대해 직권등록을 확대하고자 수요조사를 실시하고 있으니 아래 온라인 수요조사 시스템에 접속하시어 신청하여 주시기 바랍니다.

※ 직권시험은 등록된 농약에 대한 적용확대로, 국내 등록되지 않은 농약은 해당되지 않으니 신청 시 유의하시기 바랍니다.

농약 직권시험수요조사 신청하기

- 1 농약 직권시험수요조사 내용은 공개될 수 있음을 알려드리며 이에 동의합니다.
- 2 직권시험 수요조사 신청 화면

농약 직권시험수요조사 신청과 관련한 문의안내

농촌진흥청 연구정책국 농자재산업과 농약 직권시험 담당자 **063-238-0841**
팩스 : 063) 238-1773 / 이메일 : wlgus2694@korea.kr

화면설명

- ① 직권시험수요조사 내용은 공개될 수 있음을 동의하고 체크합니다.
- ② 버튼을 클릭하여 직권시험 수요조사 신청 화면으로 이동합니다.

3.6 농약직권시험수요조사

농약직권시험수요조사 입력화면과 내역화면입니다.

1 농약 직권시험 수요조사 입력

*재배지역

*작물명 Q 2 직접 입력

작물정보 파일첨부 (작물 "가타" 선택시 반드시 첨부하세요)
※ 작물정보 첨부할 예시파일 다운로드

*농작물부위 기타 선택시 직접 입력

*발생 병해충명 Q 3 직접 입력

등록요청 농약품목명	유효성분 함유량	용도구분	사용방법
<input type="text" value=""/> Q 4	<input type="text" value=""/>	<input type="text" value=""/>	<input type="text" value="선택"/>

가타사항

+ 추가 5

- 삭제

6 신청

7 농약 직권시험 수요조사 내역

순번	신청일자	접수일자	재배지역	시험작물명	적용부위	발생 병해충명	농약품목명-유효성분
1	2020-11-11		경상북도	김굴류(오렌지)	꽃	잎집무늬마름병	- 델타메트린 유탁제 -27
2	2020-11-11		경상북도	김굴류(오렌지)	꽃	잎집무늬마름병	- 델타메트린 유탁제 -27
3	2020-11-11		경상북도	김굴류(오렌지)	꽃	잎집무늬마름병	- 델타메트린 유탁제 -27
4	2020-11-09	20201111	전라북도	결구상추(영상추)	뿌리	잎집무늬마름병	- 피리클로스트로빈 임상수화제 - - 플루디옥소닐 액상수화제 -20.0 - 델타메트린 유탁제 -27 - 플로릴피록사이드-말리아이드라자이
5	2020-11-05	20201110	서울특별시	과실류(감)	꽃	이식누룩병	- 델타메트린 유탁제 -27 - 트리플로시스트로빈 액상수화제 -22
6	2020-11-05	20201110	서울특별시	감(단감)	꽃	깨씨무늬병	- 플로릴피록사이드-말리아이드라자이

화면설명

- ① 농약직권시험 수요조사 입력 화면입니다. 필수정보는 모두 입력합니다.
- ② 작물 조회 팝업을 호출하여 해당 작물을 선택합니다.
- ③ 병해충 조회 팝업을 호출하여 해당 병해충을 선택합니다.
- ④ 등록요청 농약품목명 조회 팝업을 호출하여 해당 농약품목명을 선택합니다.
- ⑤ 추가 : 행을 추가합니다. 삭제 : 선택된 행을 삭제합니다.
- ⑥ 신청 버튼을 클릭하여 입력한 농약 직권시험 수요조사를 등록합니다.
- ⑦ 농약 직권시험 수요조사내역 정보입니다. 해당 내역을 클릭하면 수정 페이지로 이동합니다.

3.6 농약직권시험수요조사

농약직권시험수요조사 수정화면과 내역화면입니다.

농약직권시험수요조사

1 농약 직권시험 수요조사 입력

*재배지역: 경상남도 *작물명: 감귤류(오렌지) **2** 직권 입력

작물정보 파일첨부 (작물 "기타" 선택시 반드시 첨부하세요) 파일선택

sample2.png 다운로드 **3** 직권 입력

*농작물부위: 꽃 *발생 병해충명: 말참나무마름병 직권 입력

등록요청 농약품목명	유효성분 함유량	용도구분	사용방법
덴타메드린 유약제 4	2.7	살충제	알려치리

기타사항

6 저장 초기화

5 추가 삭제

7 농약 직권시험 수요조사 내역

순번	신청일자	접수일자	재배지역	시험작물명	적용부위	발생 병해충명	농약품목명-유효성분
1	2020 11 11		경상남도	감귤류(오렌지)	꽃	말참나무마름병	- 덴타메드린 유약제 2.7
2	2020 11 11		경상남도	감귤류(오렌지)	꽃	말참나무마름병	- 덴타메드린 유약제 2.7
3	2020 11 11		경상남도	감귤류(오렌지)	꽃	말참나무마름병	- 덴타메드린 유약제 2.7
4	2020 11 09	20201111	전라남도	귤구상추(영상추)	뿌리	말참나무마름병	- 피라클로스트로빈 임상수확제 - 플루디옥소닐 액상수확제 20.0 - 덴타메드린 유약제 2.7 - 플로일피리독시미드-말릭라이드라자이
5	2020 11 05	20201110	서울특별시	과실류(감귤)	꽃	이삭누룩병	- 덴타메드린 유약제 2.7 - 트리플록시스트로빈 액상수확제 2.0
6	2020 11 05	20201110	서울특별시	감귤(감)	꽃	깨비무늬병	- 플로일피리독시미드-말릭라이드라자이

화면설명

- ① 농약직권시험 수요조사 수정 화면입니다. 필수정보는 모두 입력합니다.
- ② 작물 조회 팝업을 호출하여 해당 작물을 선택합니다.
- ③ 병해충 조회 팝업을 호출하여 해당 병해충을 선택합니다.
- ④ 등록요청 농약품목명 조회 팝업을 호출하여 해당 농약품목명을 선택합니다.
- ⑤ 추가 : 행을 추가합니다. 삭제 : 선택된 행을 삭제합니다.
- ⑥ 저장 버튼을 클릭하여 수정한 농약 직권시험 수요조사를 저장합니다.
- ⑦ 농약 직권시험 수요조사내역 정보입니다. 해당 내역을 클릭하면 수정 페이지로 이동합니다.

농약안전정보시스템 판매업체 메뉴얼(2020년 개정판)

발행일 2020년 12월

발행처 농촌진흥청

주 소 (54875) 전북 전주시 덕진구 농생명로 300

전 화 (063) 238-0832, 0840

e-메일 psis@korea.kr

<http://psis.rda.go.kr>